

# NUOVO CATASTO EDILIZIO URBANO

(R. DECRETO-LEGGE DI APRILE 1929, N. 637)

Planimetria dell'immobile situato nel Comune di Crotona

Via 2° T. 25 Aprile palazzo Magistrale

Ditta Pisani Sigismina maritata d'Afflitto nata a Rossano il 3/3/1910

Allegata alla dichiarazione presentata all'Ufficio Tecnico Erariale di Catanzaro

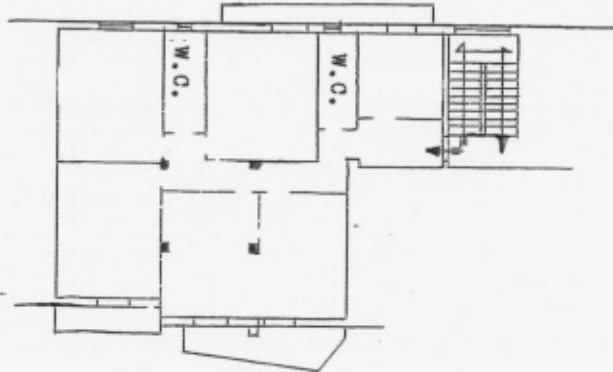

ORIENTAMENTO



SCALA DI 1:200

Catasto dei fabbricati - Situazione al 1908/2019 - Comune di CROTONA (DI 22) - < Foglio: 34 Particella: 1086 - Subaltemo 23 >  
VIA XXV APRILE piano: 6.